

# Doctorants

Chaire Économie des institutions, de l'innovation et de la croissance - Philippe Aghion

## Simon Bunel

---



**Simon Bunel** est rattaché à la chaire depuis 2016. Après avoir intégré l'École polytechnique en 2012, il a rejoint le corps de administrateurs de l'Insee en 2015. Il est aujourd'hui économiste à la Banque de France et doctorant à la Paris School of Economics. Ses travaux portent en particulier sur la mesure de la croissance, le changement technique et les politiques d'innovation.

## Olimpia Cutinelli-Rendina

---



**Olimpia Cutinelli-Rendina** est rattachée depuis 2018 à la chaire Économie des institutions, de l'innovation et de la croissance, d'abord en tant qu'assistante de recherche, puis en tant que doctorante, sous la direction du Pr Philippe Aghion. Son travail porte sur les liens entre économie politique et dynamiques des entreprises.

À la suite d'une licence d'Économie à l'université de Strasbourg, conclue par un échange à l'université de Durham, Olimpia intègre le master Erasmus Mundus QEM en partenariat entre l'université de Paris-I et l'université Ca' Foscari de Venise. Son mémoire de master sur la concentration des marchés en France est soutenu en 2018 à l'École d'économie de Paris. Elle se spécialise ensuite, dans le cadre de son doctorat, en économie politique avec une focalisation particulière sur les contributions monétaires des entreprises américaines dans le processus démocratique (lobbying, contributions aux campagnes électorales...) Sa recherche vise à comprendre dans quelle mesure ces stratégies aident les

entreprises à faire face à la croissance de la compétition étrangère, toujours plus âpre dans le cadre de la mondialisation, et comment elles impactent leurs décisions d'innovations.

## Helene Maghin

---



**Helene Maghin** est doctorante à l'Université de Louvain depuis 2019 sous la supervision de Jan De Loecker et Philippe Aghion. Ses recherches portent sur l'organisation industrielle, l'économie des organisations et l'économie du travail. Plus précisément, elle étudie les déterminants de la performance des entreprises ainsi que le processus d'ajustement des travailleurs en réponse à des chocs.

Avant de commencer son doctorat, Helene a complété un master en économie à Sciences Po Paris et a travaillé comme assistante de recherche à la Banque de France. Elle sera au département d'économie de l'université de Chicago pendant l'année universitaire 2022-2023.

## Simon Margolin

---



**Simon Margolin** est rattaché au Centre depuis 2018.

Il effectue un PhD en Économie à l'université de Princeton (New Jersey) sur la fiscalité des entreprises et ses conséquences sur le marché du travail.

Il a auparavant travaillé comme assistant de recherche pour le Pr Philippe Aghion sur les effets de l'automatisation sur l'emploi en France, ainsi que pour le Pr Nathan Nunn (Harvard University) sur le lien entre structures sociale et économique en République démocratique du Congo. Il est titulaire d'un master APE de la Paris School of Economics, ainsi que de masters à l'ENS Cachan, HEC Paris et Sciences Po Paris.

## Cyril Verluise

---



**Cyril Verluise** est rattaché à la chaire Économie des institutions, de l'innovation et de la croissance. Il y est doctorant sous la direction du Pr Aghion. Son travail s'intéresse à la diffusion internationale de l'innovation. Il s'appuie notamment sur des méthodes issues du *machine learning* et du traitement automatisé du langage. Il est également contributeur de plusieurs projets *open source*.

Diplômé d'HEC Paris, il se spécialise en économie dans le cadre du master d'Économie quantitative et de finance de l'École polytechnique et du master Analyse et politique économique de l'École d'économie de Paris. Plus récemment, il a également obtenu un mastère spécialisé en data science (ENSAE).

→ [Accéder à son site web](#)

## Thomas Zuber

---

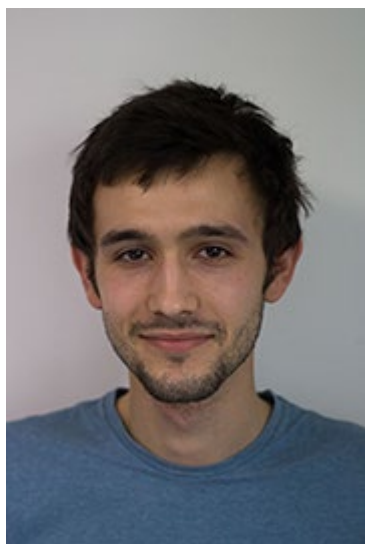

Après des études d'économie à l'ENS, **Thomas Zuber** est depuis 2017 doctorant à l'École d'économie de Paris et, depuis 2020, attaché temporaire d'enseignement et de recherche (ATER) rattaché au Centre de l'économie de l'innovation du Collège de France. Ses travaux de recherche portent sur le changement structurel et sur l'emploi. C'est dans ce cadre qu'il a été amené à s'intéresser aux effets de la concurrence internationale sur l'innovation des firmes françaises et sur les réallocations de main d'œuvre que cette innovation implique. Ses travaux se sont également intéressés au réseau des transitions occupationnelles sous-jacent au marché de l'emploi ainsi qu'aux gains potentiels apportés par les conseils d'orientation occupationnelle de la recherche d'emploi des chômeurs.